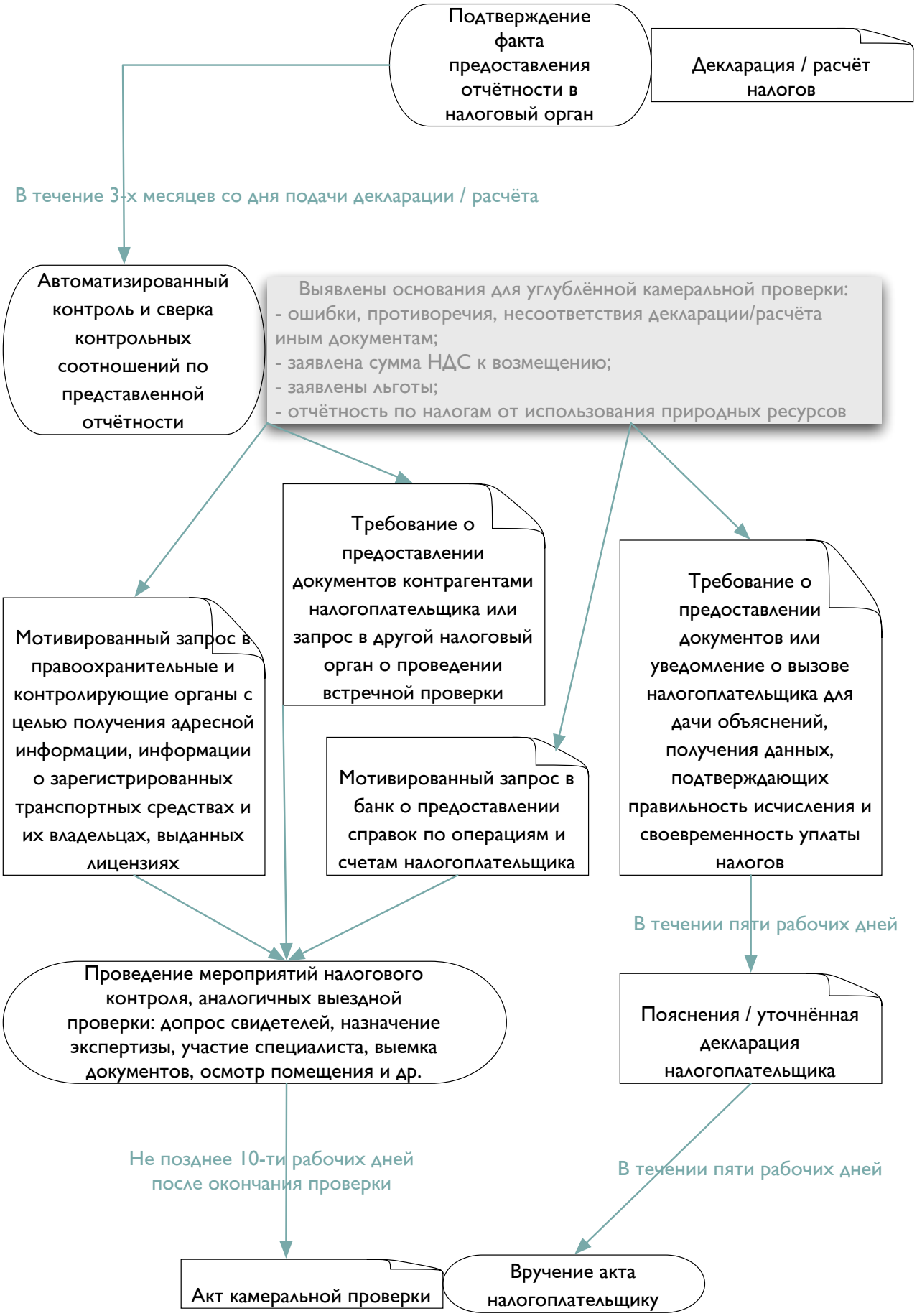
Подтверждение факта предоставления отчётности в налоговый орган
Декларация / расчёт налогов
В течение 3-х месяцев со дня подачи декларации / расчёта
Автоматизированный контроль и сверка контрольных соотношений по представленной отчётности
Выявлены основания для углублённой камеральной проверки:
- ошибки, противоречия, несоответствия декларации/расчёта иным документам;
- заявлена сумма НДС к возмещению;
- заявлены льготы;
- отчётность по налогам от использования природных ресурсов
Мотивированный запрос в правоохранительные и контролирующие органы с целью получения адресной информации, информации о зарегистрированных транспортных средствах и их владельцах, выданных лицензиях
Требование о предоставлении документов контрагентами налогоплательщика или запрос в другой налоговый орган о проведении встречной проверки
Мотивированный запрос в банк о предоставлении справок по операциям и счетам налогоплательщика
Требование о предоставлении документов или уведомление о вызове налогоплательщика для дачи объяснений, получения данных, подтверждающих правильность исчисления и своевременность уплаты налогов
В течении пяти рабочих дней
Проведение мероприятий налогового контроля, аналогичных выездной проверки: допрос свидетелей, назначение экспертизы, участие специалиста, выемка документов, осмотр помещения и др.
Пояснения / уточнённая декларация налогоплательщика
Не позднее 10-ти рабочих дней после окончания проверки
В течении пяти рабочих дней
Акт камеральной проверки
Вручение акта налогоплательщику
a

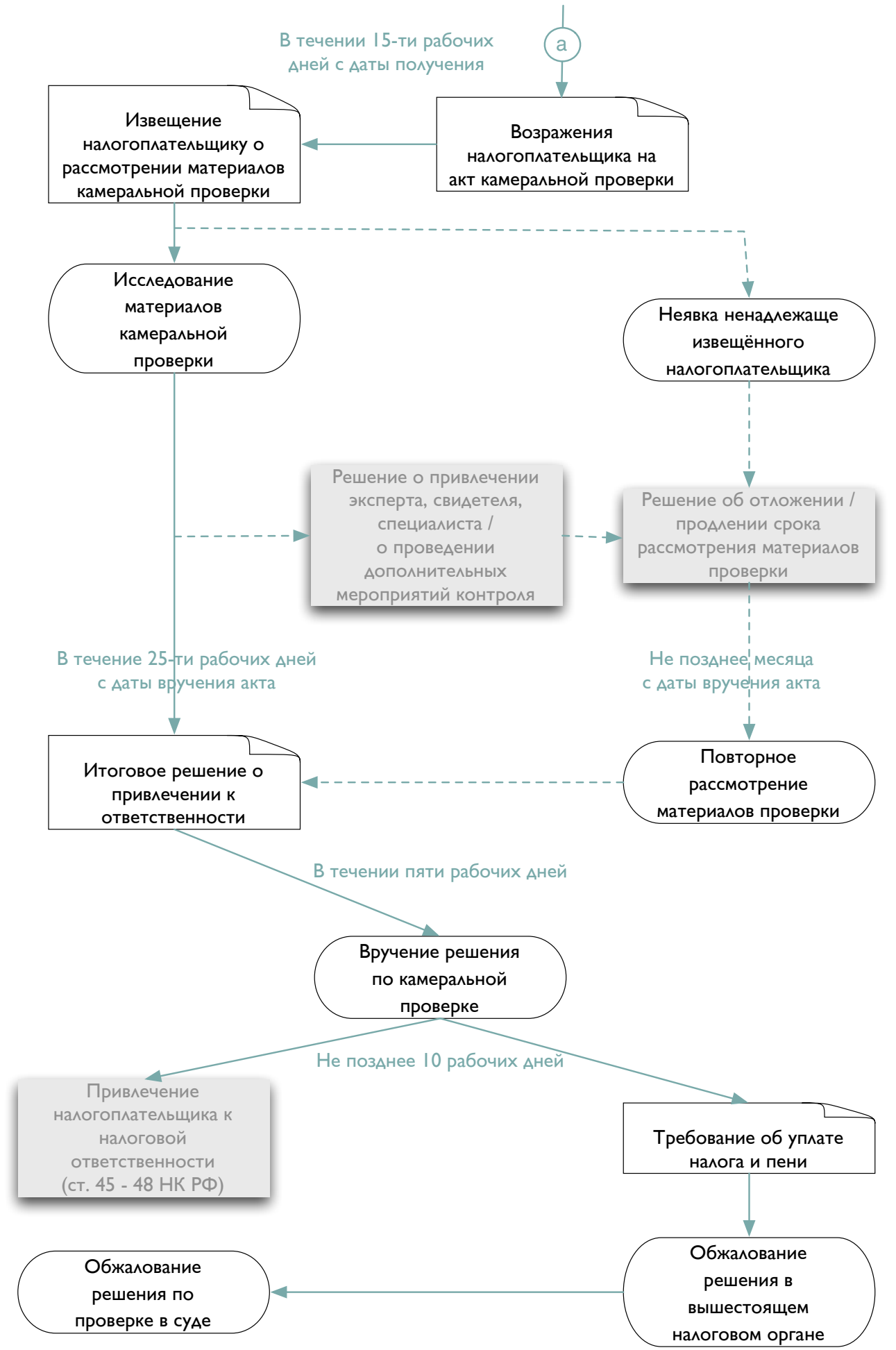
а
В течении 15-ти рабочих дней с даты получения
Возражения налогоплательщика на акт камеральной проверки
Извещение налогоплательщику о рассмотрении материалов камеральной проверки
Исследование материалов камеральной проверки
Неявка ненадлежаще извещённого налогоплательщика
Решение о привлечении эксперта, свидетеля, специалиста / о проведении дополнительных мероприятий контроля
Решение об отложении / продлении срока рассмотрения материалов проверки
В течение 25-ти рабочих дней с даты вручения акта
Не позднее месяца с даты вручения акта
Итоговое решение о привлечении к ответственности
Повторное рассмотрение материалов проверки
В течении пяти рабочих дней
Вручение решения по камеральной проверке
Не позднее 10 рабочих дней
Привлечение налогоплательщика к налоговой ответственности (ст. 45 - 48 НК РФ)
Требование об уплате налога и пени
Обжалование решения по проверке в суде
Обжалование решения в вышестоящем налоговом органе